# Załącznik
# do Gminnego Programu Rewitalizacji Miasta i Gminy Szczawnica na lata 2017-2023

**Mapa gminy obrazująca podstawowe kierunki zmian funkcjonalno-przestrzennych obszaru rewitalizacji (opracowana z wykorzystaniem treści mapy w skali 1:5 000)**

**Aktualizacja kwiecień 2021**

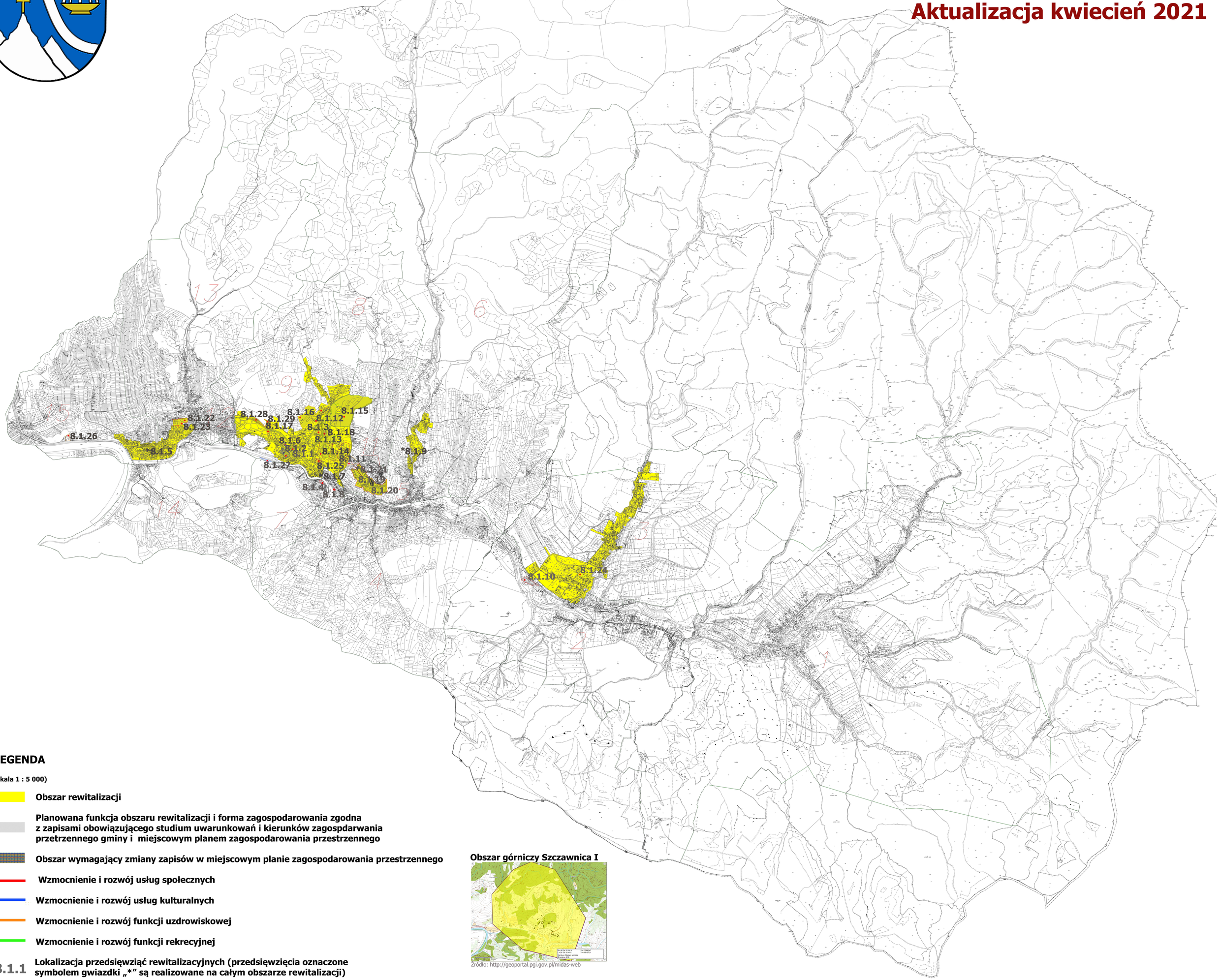


## LEGENDA

**(skala 1 : 5 000)**

- **Obszar rewitalizacji**
- **Planowana funkcja obszaru rewitalizacji i forma zagospodarowania zgodna z zapisami obowiązującego studium uwarunkowań i kierunków zagospdarwania przetrzennego gminy i miejscowym planem zagospodarowania przestrzennego**
- **Obszar wymagający zmiany zapisów w miejscowym planie zagospodarowania przestrzennego**
- **Wzmocnienie i rozwój usług społecznych**
- **Wzmocnienie i rozwój usług kulturalnych**
- **Wzmocnienie i rozwój funkcji uzdrowiskowej**
- **Wzmocnienie i rozwój funkcji rekrecyjnej**
- **8.1.1 Lokalizacja przedsięwziąć rewitalizacyjnych (przedsięwzięcia oznaczone symbolem gwiazdki „*" są realizowane na całym obszarze rewitalizacji)**

**Obszar górniczy Szczawnica I**



Źródło: http://geoportal.pgi.gov.pl/midas-web