Załącznik
do Gminnego Programu Rewitalizacji Miasta i Gminy Szczawnica na lata 2017-2023

Mapa gminy obrazująca podstawowe kierunki zmian funkcjonalno-przestrzennych obszaru rewitalizacji (opracowana z wykorzystaniem treści mapy w skali 1:5 000)

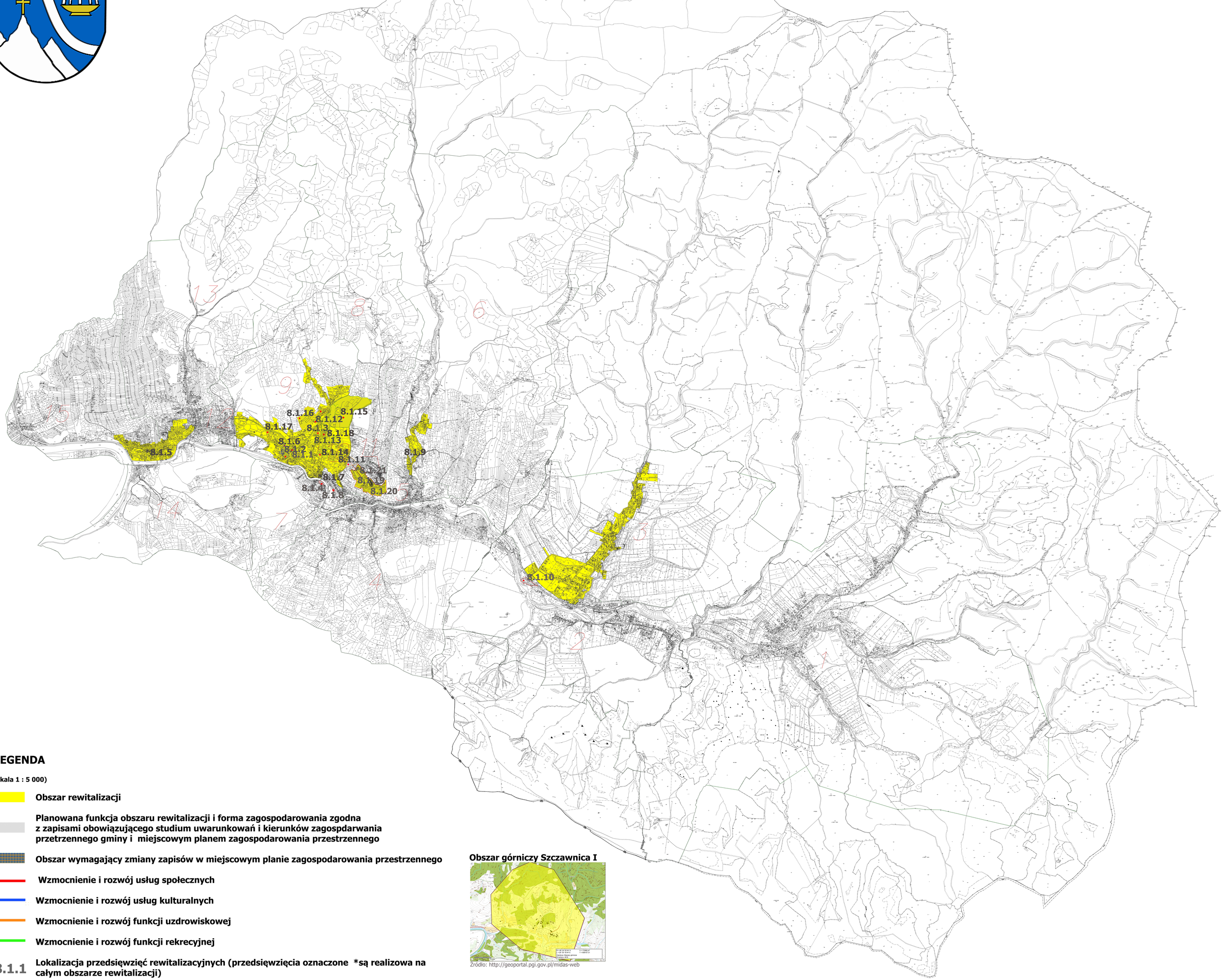

LEGENDA

(skala 1 : 5 000)

- Obszar rewitalizacji
- Planowana funkcja obszaru rewitalizacji i forma zagospodarowania zgodna z zapisami obowiązującego studium uwarunkowań i kierunków zagospdarwania przetrzennego gminy i miejscowym planem zagospodarowania przestrzennego
- Obszar wymagający zmiany zapisów w miejscowym planie zagospodarowania przestrzennego
- Wzmocnienie i rozwój usług społecznych
- Wzmocnienie i rozwój usług kulturalnych
- Wzmocnienie i rozwój funkcji uzdrowiskowej
- Wzmocnienie i rozwój funkcji rekrecyjnej
- 8.1.1 Lokalizacja przedsięwzięć rewitalizacyjnych (przedsięwzięcia oznaczone *są realizowa na całym obszarze rewitalizacji)

Obszar górniczy Szczawnica I

Źródło: http://geoportal.pgi.gov.pl/midas-web